



UEC - 2025

PROGRAMA CONSTRUYENDO JUNTOS:

PENSAMOS JUSTICIA
MOVEMOS PAÍS

MANUELA Y ALEJANDRA



¿Quiénes somos?

Manuela

Estudiante de la Maestría en Gobierno y Desarrollo de las Entidades Territoriales

Ex Representante Estudiantil al Consejo Académico y actual Representante Estudiantil de Egresados de la Facultad de Derecho de la Universidad Militar Nueva Granada

Me gusta la política, el activismo social, viajar y conocer mi país

Alejandra

Estudiante de la Maestría en Gobierno y Desarrollo de las Entidades Territoriales

Abogada y Politóloga

Emprendedora y entusiasta por el trabajo comunitario.

Me gusta leer y ver documentales

Flexibilidad académica inteligente

Gestionar el diseño de rutas diferenciadas de formación y de grado, según el perfil y la trayectoria del estudiante:

- Artículo monográfico
- Proyecto de consultoría jurídica con resultados.
- Artículo publicable con acompañamiento editorial.
- Sistematización de práctica profesional.
- Propuesta normativa territorial.

¡Entre otras opciones!

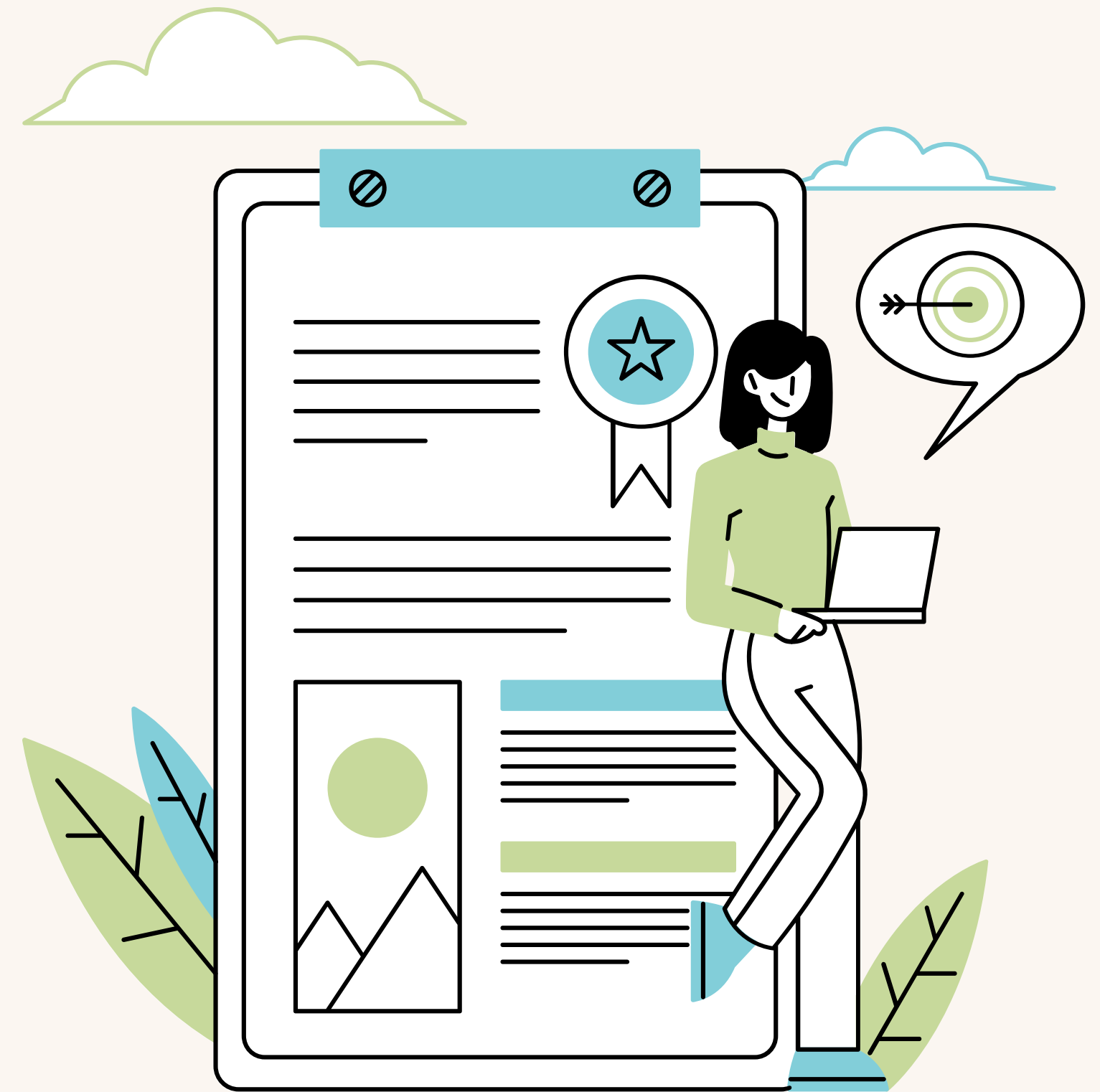

Internacionalización de posgrados jurídicos

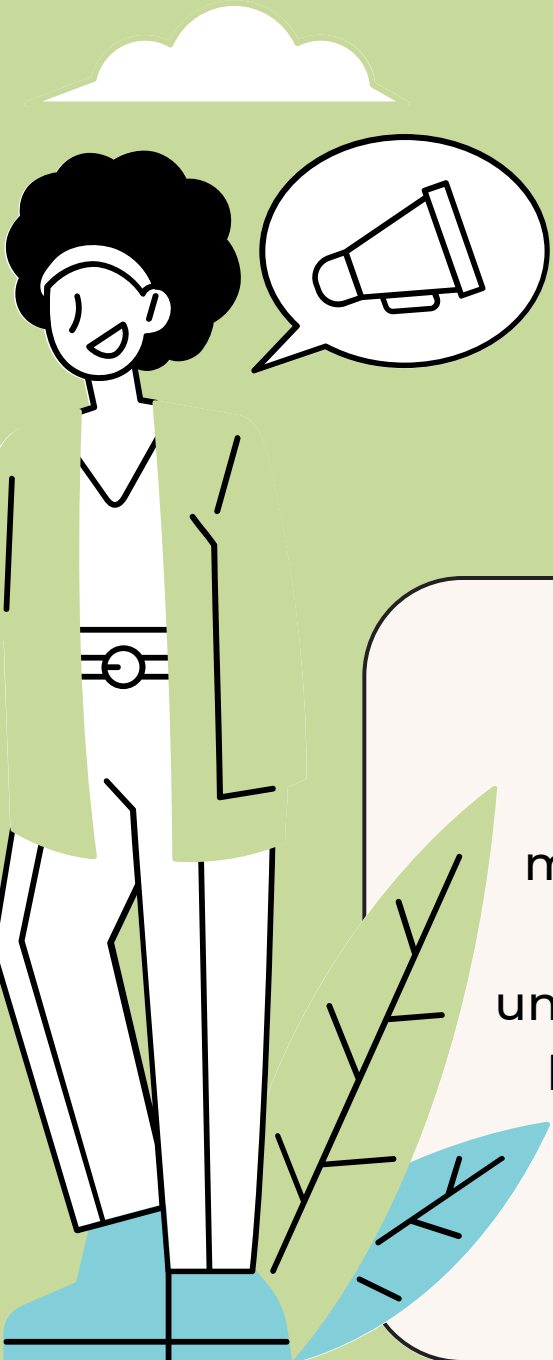

01

Gestionar la creación de microcursos internacionales virtuales avalados por universidades extranjeras para homologar como créditos.

02

Establecer convenios para estancias cortas o conferencias magistrales internacionales (sin que implique viajar).

03

Crear el ciclo:
“Derecho Comparado en la Práctica” con invitados globales.

Red de Mentoría Externadista para Posgrados

Crear una red formal de mentores: egresados y profesores de alto nivel que acompañen a estudiantes de posgrados en:

- Creación de networking profesional
- Proyección profesional.
- Construcción de portafolio jurídico o académico.

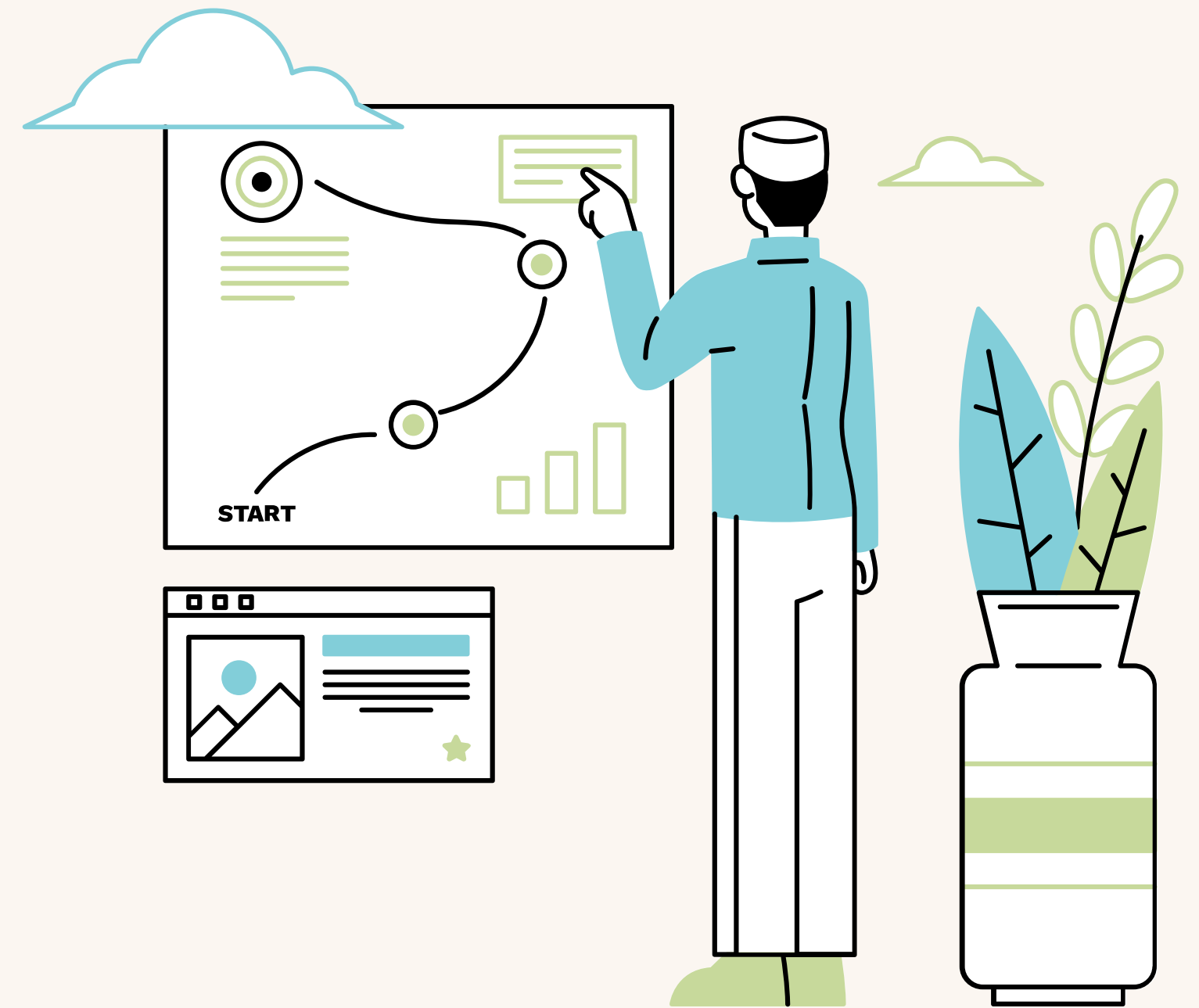

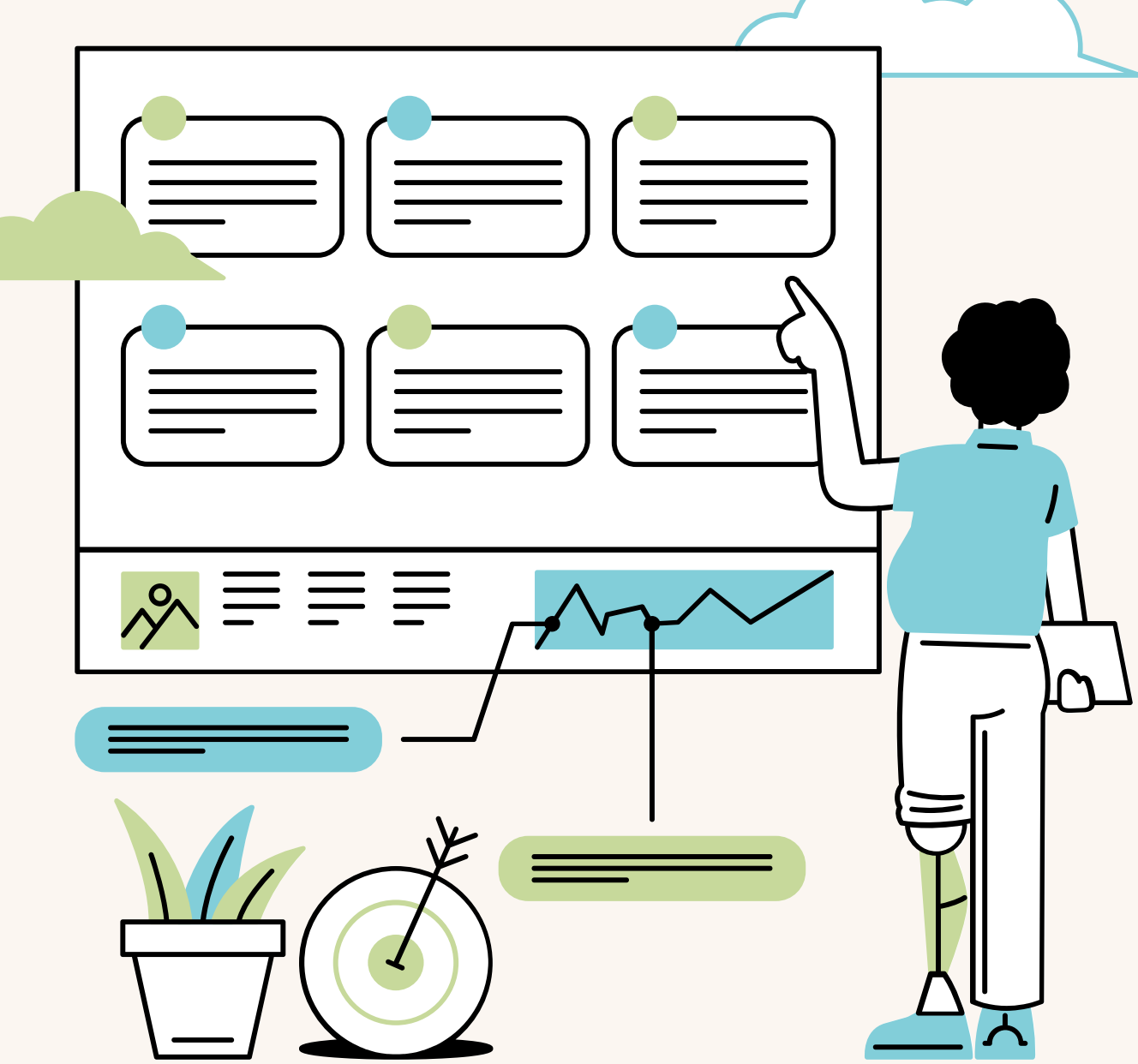

¡Bienestar en posgrados!

01

Acceso ampliado a servicios de salud mental, asesoría académica y ayudas económicas.

02

Flexibilización de horarios, entregas y fechas para estudiantes que trabajan.

03

Programa de “Permanencia Activa” con seguimiento para evitar retiros por estrés, carga laboral o salud



UEC - 2025

¡VOTA POR NOSOTRAS!

MANUELA Y ALEJANDRA

