

## Mercado Laboral en Colombia Informe mensual para el mes de diciembre de 2023

Partiendo de los datos proporcionados por la Gran Encuesta Integrada de Hogares (GEIH) realizada por el Departamento Administrativo Nacional de Estadística (DANE), en diciembre de 2023 el número de ocupados a nivel nacional fue de 22,8 millones. Partiendo de que la Tasa General de Participación (TGP) no registró variaciones frente al mismo mes de 2022 (63,8%), para la Tasa de Ocupación (TO) registrada (57,4%) se evidenció una caída de -1,4 puntos porcentuales (pps) respecto a diciembre de 2022 (58,8%). Al replicar el mismo razonamiento para la Tasa de Desocupación (TD) y la Tasa de Subempleo (TS), las cuales fueron de 10,0% y 7,1%, las variaciones registradas fueron de -0,8 y -0,4 pps. El **panel 1** muestra lo anterior.

**Panel 1: Tasas de ocupación, desempleo y subempleo  
Diciembre 2023**

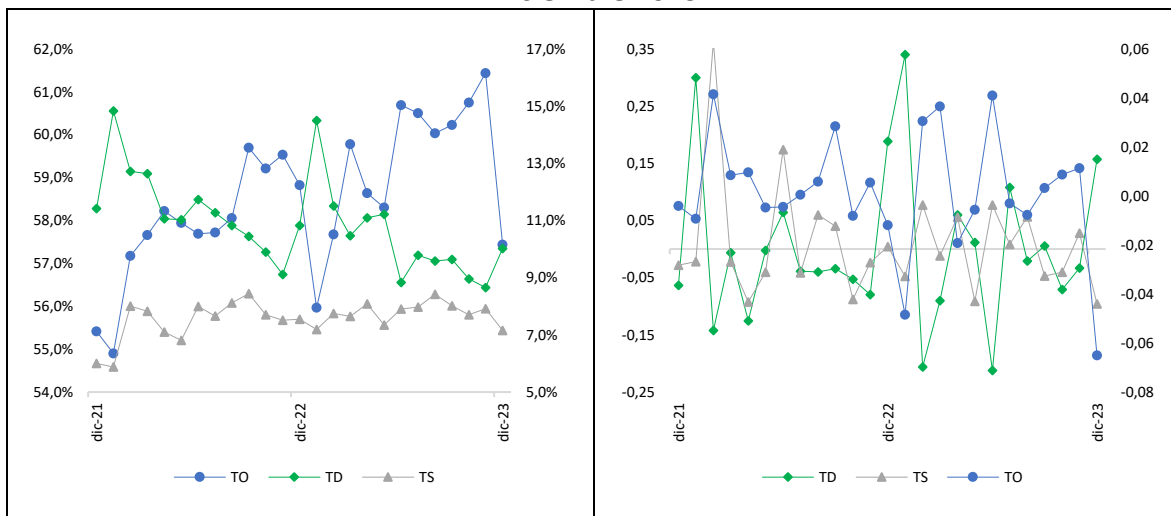

**Fuente:** OMTSS con base en GEIH-DANE (2023).

Tomando como base las categorías de la Clasificación Internacional Industrial Uniforme 4.0 Adaptada para Colombia (CIIU 4.0 A.C.), el análisis muestra que para diciembre de 2023, la actividad que mayor impacto tuvo en la ocupación fue la de “Comercio al por mayor y al por menor; reparación de vehículos automotores y motocicletas” con una participación de 18,1% sobre el total. Le siguen las actividades de “Agricultura, ganadería, caza, silvicultura y pesca” y “Administración pública y defensa, educación y atención de la salud humana” con participaciones del orden de 13,6% y 11,7%, respectivamente. En ese orden de ideas, y comparativamente a diciembre de 2022, las variaciones experimentadas por estas tres actividades fueron del orden de 1,1, 0,0 y -0,1 pps. El **panel 2** da cuenta de lo anunciado.

### Panel 2: Ocupados según CIU 4.0 A.C. Diciembre 2023

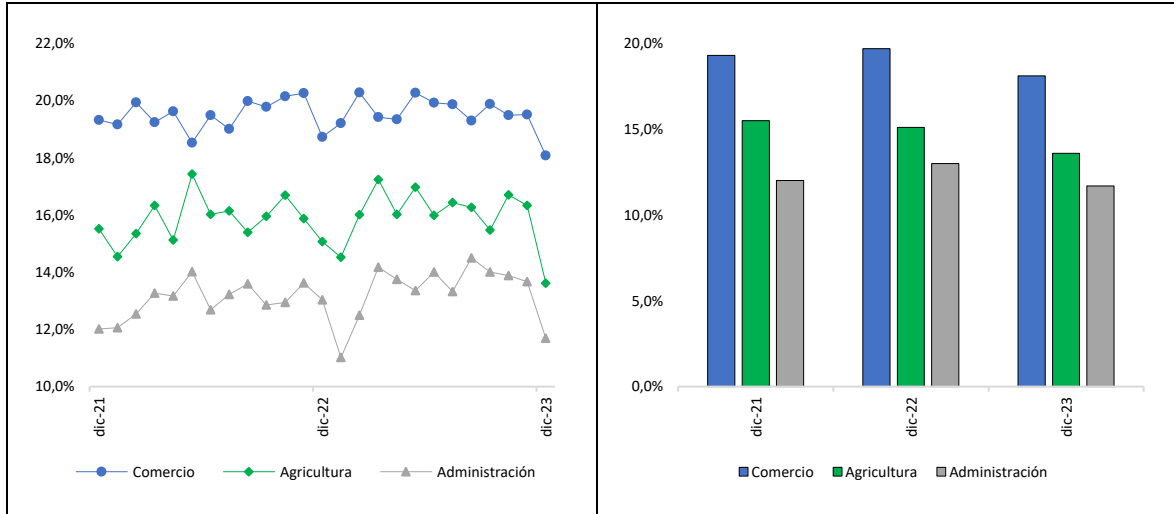

Fuente: OMTSS con base en GEIH-DANE (2023).

Al efectuar el análisis según posición, para diciembre de 2023 el “*empleado particular*” y el “*empleado por cuenta propia*” fueron los dos oficios con mayor contribución al total de ocupados con participaciones de 43,7% y 41,5%, respectivamente. Asimismo, es pertinente mencionar que las seis posiciones restantes tan solo ocupan el 14,9% del empleo total a nivel nacional<sup>1</sup>. Frente al mismo mes del año 2022, las variaciones registradas fueron del orden de 0,2, -0,3 y 0,1 pps. El **panel 3** evidencia lo anterior.

### Panel 3: Ocupados según posición Diciembre 2023

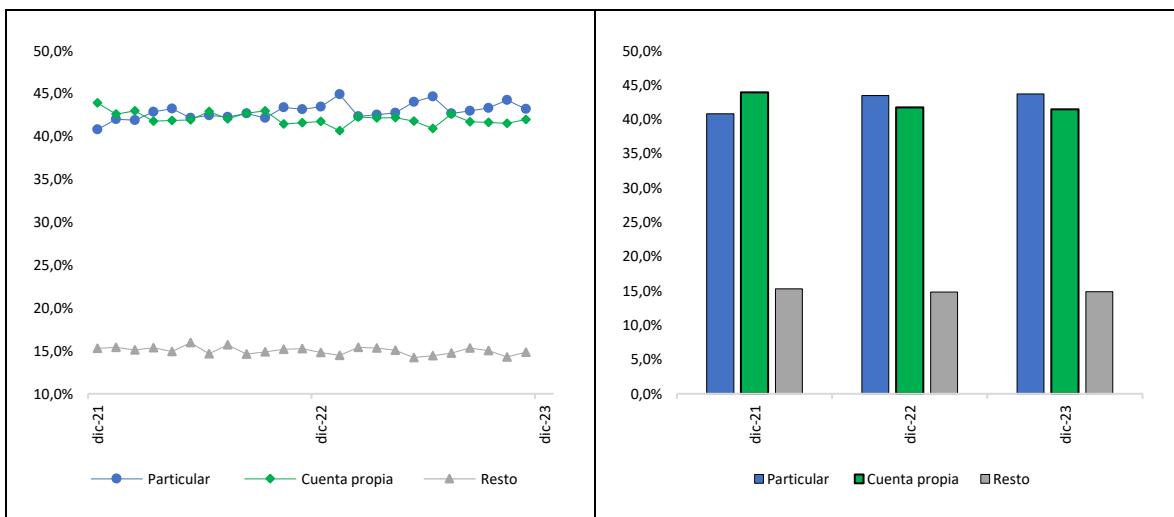

Fuente: OMTSS con base en GEIH-DANE (2023).

<sup>1</sup> Las seis posiciones restantes son: Empleado del gobierno; Empleado doméstico; Trabajador por cuenta propia; Patrón o empleador; Trabajador familiar sin remuneración; Jornalero o Peón; y Otras.

El **panel 4** muestra los resultados de mercado laboral por sexo para diciembre de 2023. En ese orden de ideas, se observa una significativa brecha entre Mujeres (M) y Hombres (H). Para el caso la TO-M se ubicó en 45,6% mientras que la TO-H en 70,2%, esto es una diferencia de 24,6 pps. Consecuentemente, mientras la TD-H fue de 8,4%, la TD-M fue de 12,1%, esto es una diferencia del orden de 3,8 pps para el mes de referencia. Al analizar los cambios de las TD para ambos sexos frente a diciembre de 2022, se encuentra una variación de -0,7 y 0,1 pps, respectivamente.

**Panel 4: Tasas de ocupación, desempleo y subempleo por sexo  
Diciembre 2023**

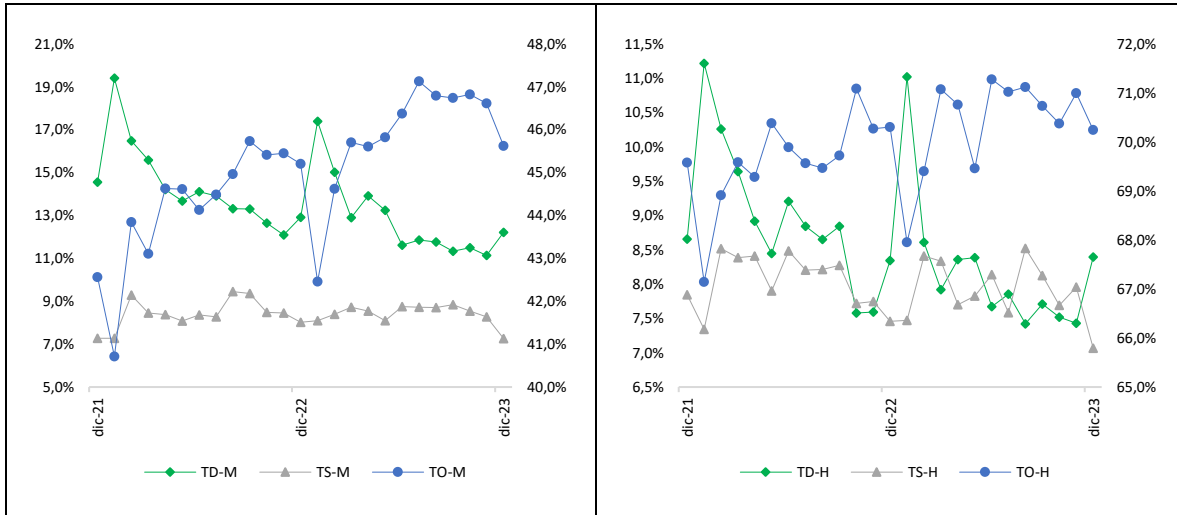

Fuente: OMTSS con base en GEIH-DANE (2023).

### Referencias

DANE. (2023). Gran Encuesta Integrada de Hogares (GEIH). Estadísticas por tema. Empleo y desocupación. Recuperado de: <https://n9.cl/6x4g>

DANE. (2022). Clasificación Industrial Internacional Uniforme de todas las actividades económicas revisión 4.0 adaptada para Colombia. Recuperado de: <https://n9.cl/59gfr>