

# Conservación y Restauración de Patrimonio Cultural Mueble

SNIES105143. Resolución 000734.  
31 de enero de 2023 por 7 años

✓  
MODALIDAD  
PRESENCIAL



✓  
DURACIÓN  
8 SEMESTRES



✓  
CIUDAD  
BOGOTÁ



CONOCE  
MÁS AQUÍ

1.

## El profesional en Conservación y Restauración de Patrimonio Cultural Mueble

- ➔ lidera equipos para el estudio e intervención del patrimonio.
- ➔ es crítico y propone soluciones a los problemas que plantea el patrimonio.
- ➔ tiene capacidades y habilidades prácticas y técnicas para actuar en campo y laboratorio.
- ➔ gestiona y administra recursos para la investigación e intervención del patrimonio.



2.

## Perfil de ingreso

Nuestros (as) aspirantes son personas con una gran curiosidad e interés por el estudio, investigación, preservación, intervención y activación social del patrimonio cultural mueble.

Además, se espera que sea una persona con cualidades como:



- **Mente abierta, autónomo y disciplinado**
- **Pensamiento y habilidades creativas y capacidad de adaptación a diferentes situaciones y contextos socioculturales.**
- **Disposición y habilidad para investigar, comprender y analizar los procesos culturales, sociales y científicos**
- **Pensamiento crítico con capacidad de resolver problemas**
- **Deseo para participar en la construcción y toma de decisiones de política pública cultural.**



# Destinos laborales

3.



4.

## ¿Por qué estudiar en el Externado Conservación y Restauración de Patrimonio Cultural Mueble?



“Entender el mundo, para actuar en él y transformarlo”

01

Programa pionero de formación profesional en este campo en Colombia que lo sitúa en una posición de liderazgo a nivel regional.



02

Posibilidad de obtener un segundo título de pregrado con las otras carreras ofrecidas en la Universidad.



03

Desarrollo de competencias para diseñar, formular y ejecutar proyectos de conservación y restauración del patrimonio cultural mueble.



04

Posibilidades de intercambio internacional con prestigiosas instituciones académicas alrededor del mundo.



05

Prácticas en talleres de intervención de bienes culturales pertenecientes a acervos de instituciones públicas nacionales y regionales como parte de una formación integral.



06

Salidas y prácticas de campo y de laboratorio desde el inicio de la carrera para conocer las realidades y dinámicas sociales vinculadas con el patrimonio cultural.



5.

# Programa académico

- Comunes disciplinares
- Núcleo común externadista
- Electivos
- Opción de grado
- Exclusiva disciplinares

	ASIGNATURAS	Créditos
<b>1<sup>er</sup></b> Semestre	Introducción a la conservación del patrimonio cultural	2
	Técnicas artísticas en soportes bidimensionales	2
	Introducción a los estudios del patrimonio cultural	2
	Historia y geografía de Colombia	2
	Instituciones políticas	2
	Pensamiento crítico y argumentación I	2
	Fundamentos de matemáticas	2
	Idioma I	2
	<b>Total</b>	<b>16</b>
<b>2<sup>do</sup></b> Semestre	Introducción a la historia del arte	2
	Semiótica	2
	Técnicas artísticas en soportes tridimensionales	2
	Química de materiales	2
	Principios de geología	2
	Pensamiento crítico y argumentación II	2
	Fundamentos de estadística y programación	2
	Idioma II	2
<b>Total</b>	<b>16</b>	
<b>3<sup>er</sup></b> Semestre	Historia del arte colonial y republicano de Colombia y Latinoamérica	2
	Estética y lectura de la imagen	2
	Historia y teoría de la restauración I	2
	Química de materiales aplicada	2
	Documentación del patrimonio cultural	2
	Conservación preventiva	2
	Introducción a la economía	2
	Idioma III	2
<b>Total</b>	<b>16</b>	

<b>4<sup>to</sup></b> Semestre	Historia del arte moderno y contemporánea de Colombia y Latinoamérica	2
	Historia y teoría de la restauración II	2
	Diagnóstico y técnicas de análisis para la conservación	2
	Conservación preventiva avanzada	2
	Apropiación social del patrimonio cultural	2
	Documentación digital	2
	Electiva I	1
	Idioma IV	2
	<b>Total</b>	<b>15</b>
<b>5<sup>to</sup></b> Semestre	Taller de intervención del patrimonio cultural I	7
	Ciencias de la conservación I	1
	Significación y valoración del patrimonio cultural	2
	Políticas culturales y del patrimonio	2
	Electiva II	1
	Idioma V	2
<b>Total</b>	<b>15</b>	
<b>6<sup>to</sup></b> Semestre	Laboratorio de investigación	3
	Taller de intervención del patrimonio cultural II	7
	Ciencias de la conservación II	1
	Museología y museografía	2
	Taller de habilidades profesionales	2
	Idioma VI	2
<b>Total</b>	<b>17</b>	
<b>7<sup>mo</sup></b> Semestre	Opción de grado I	7
	Taller de intervención del patrimonio cultural III	7
	Ciencias de la conservación III	1
	Ética y competencias ciudadanas	2
<b>Total</b>	<b>17</b>	
<b>8<sup>vo</sup></b> Semestre	Opción de grado II	7
	Taller de intervención del patrimonio cultural IV	7
	Ciencias de la conservación IV	1
	Gestión del patrimonio cultural	2
	<b>Total</b>	<b>17</b>
<b>Total número créditos del programa</b>		<b>129</b>

# ESTUDIAR EN EL EXTERNADO SÍ ES POSIBLE

**PREGUNTA POR NUESTRAS BECAS, DESCUENTOS,  
ESTÍMULOS ACADÉMICOS Y DEPORTIVOS**

- Soy Imparable
- Media Beca para el primer semestre a los dos mejores procesos de admisión por facultad.
- Educación Estrella
- Becas crédito a la excelencia académica Fundación Bolívar Davivienda y Universidad Externado de Colombia.
- Matrículas de honor
- Estímulos deportivos
- Descuentos a la comunidad externadista

## ALTERNATIVAS DE FINANCIACIÓN

La Universidad tiene convenio con  
las siguientes entidades financieras:

<https://www.uexternado.edu.co/alternativas-de-financiacion/>

**ICETEX** [www.icetex.gov.co](http://www.icetex.gov.co)

Tel.: 333 6025656 - 018000 916821

**FINCOMERCIO** [www.fincomercio.com](http://www.fincomercio.com)

Tel.: 3017721592 – 3175739465

**EDUCACIÓN ESTRELLA** [www.educacionestrella.com](http://www.educacionestrella.com)

**SUFI-BANCOLOMBIA** <https://sufi.grupobancolombia.com/sufi>

Tel.: 3118001748

**DAVIVIENDA** [www.davivienda.com](http://www.davivienda.com)

Tel.: 3204880432-3132338273-3204880447-3115153244



CONOCE NUESTRO  
PROCESO DE  
INSCRIPCIÓN



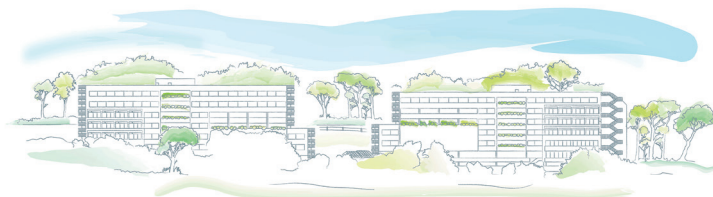

Universidad  
**Externado**  
de Colombia

**FACULTAD DE ESTUDIOS DEL PATRIMONIO CULTURAL**

Dirección: Calle 10#1-37, Bogotá (Colombia)

PBX 353 7000, exts. 1601 o 1605

**estudios.patrimonio@uexternado.edu.co**

**CENTRO DE INFORMACIÓN Y SOLUCIONES EXTERNADISTA (CISE)**

Carrera 5.ª este n°12 B-54, edificio H, piso 1

PBX 341 9900, exts. 4301 a la 4309

**informacion@uexternado.edu.co**



**WhatsApp 317 7557570**

---

[www.uexternado.edu.co](http://www.uexternado.edu.co)

VIGILADA MINEUCACIÓN