

Trabajo Social

SNIES 1111
Resolución 001060 del 3 de febrero de 2023
por 7 años.



✓
MODALIDAD
PRESENCIAL



✓
DURACIÓN
9 SEMESTRES



✓
CIUDAD
BOGOTÁ



CONOCE
MÁS AQUÍ

1.

Perfil de ingreso

El aspirante al Programa se caracteriza por tener las siguientes particularidades e intereses de formación:

- Interés por contribuir a la transformación de realidades sociales problemáticas y complejas, en momentos en los que el futuro se presenta como un conjunto de numerosos retos individuales y colectivos.
- Compromiso por una sociedad más justa, equitativa y sustentable.
- Disposición para el aprendizaje de distintas miradas epistemológicas utilizadas para desarrollar investigación social.
- Habilidades en el manejo del lenguaje oral y escrito.
- Capacidad crítica para la interpretación de la realidad.



2.

¿Qué hace el profesional en trabajo social?



- Interviene en procesos sociales con comunidades, organizaciones e instituciones con sentido ético, político y de participación social.
- Participa y asesora en la definición de políticas públicas y sociales.
- Participa en la promoción de derechos y en el debate sobre los replanteamientos teóricos de la cuestión social.
- Desarrolla procesos en prevención, promoción y atención en salud para las comunidades.
- Diseña y ejecuta proyectos de investigación e intervención sobre la comprensión y la incidencia en la realidad social.
- Realiza investigaciones y consultorías en los sectores público y privado.
- Promueve la garantía de derechos de los trabajadores y la responsabilidad social de las organizaciones.
- Orienta a la población vinculada a los sectores informal y formal de la economía sobre condiciones de vida digna que emergen en el mundo del trabajo.
- Ejerce como docente universitario en temáticas relacionadas con la profesión.

Destinos laborales

3.

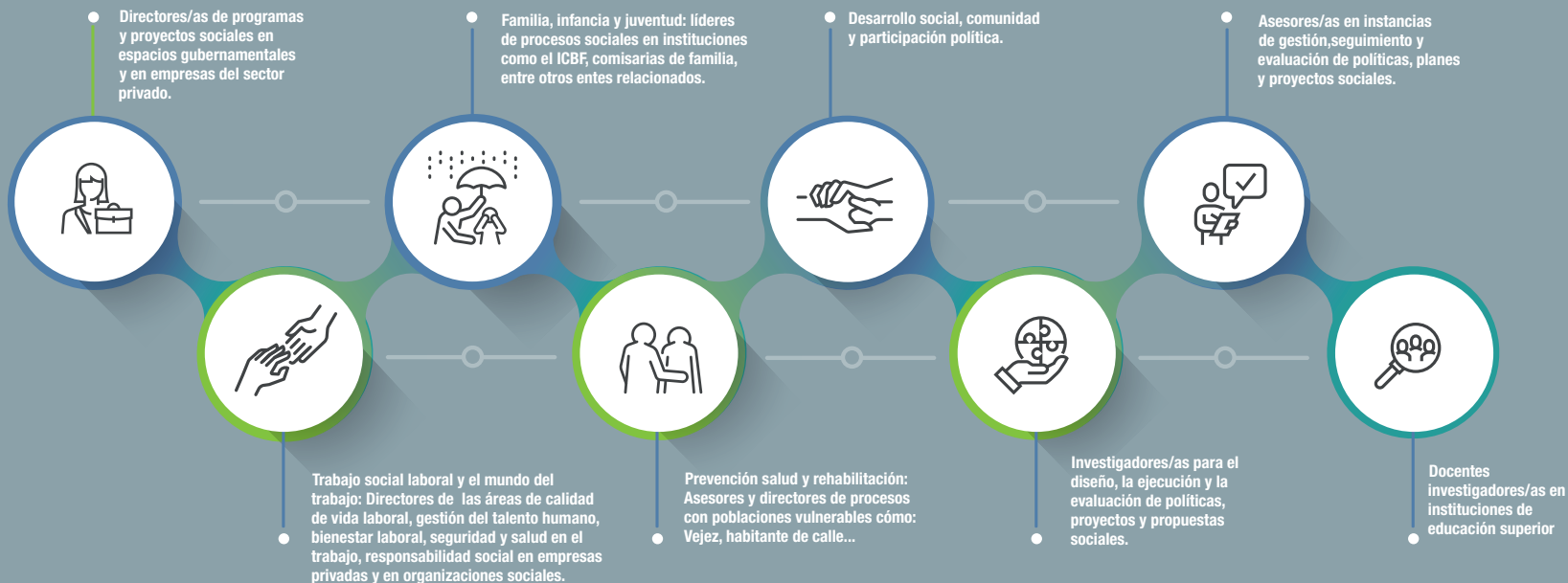

4.

Internacionalización

El programa de Trabajo Social del Externado tiene entre algunos de sus convenios: El de Berg Institute (España), Fondo de Población de las Naciones Unidas - UNFPA, Université Bordeaux Montaigne.

Algunas universidades por donde han transitado nuestros estudiantes son: La Pontificia Universidad Católica de Chile, Université Libre de Bruxelles; la Universidad de Valencia, Wayne State University (EE.UU.), La Universidad de Valencia (España), La Universidad Nacional del Sur (Argentina), entre otras.

También se promueve la participación de estudiantes en eventos internacionales tales como: Conferencias Latinoamericanas de Ciencias Sociales (CLACSO), Seminarios internacionales de la Asociación Latinoamericana de Enseñanza e Investigación en Trabajo Social (ALAEITS), Seminarios Latinoamericanos de Trabajo Social, entre otros.

5.

¿Por qué estudiar trabajo social en el Externado?

- Porque es un programa con experiencia en la formación de profesionales de trabajo social, que orienta en el sentido de lo público, la defensa y respeto de los derechos humanos y el ejercicio de la libertad.
- Por la propuesta curricular interdisciplinaria que se desarrolla a partir de la revisión de las principales discusiones alrededor del problema de método en relación con las ciencias sociales y su diálogo con los contextos históricos y culturales.
- Porque la formación teórica y práctica en el ámbito disciplinar se desarrolla en cuatro áreas específicas del ejercicio profesional: Laboral y mundo del trabajo; familia, infancia y juventud; comunidad desarrollo y participación política; y salud, prevención y rehabilitación.
- Porque sus estudiantes adquieren elementos críticos, teóricos, metodológicos y ético-políticos para el ejercicio profesional que busca la transformación de la realidad, desde el compromiso por una sociedad más justa, equitativa y sustentable.



Diferenciadores o atributos

01

Comprende la dinámica de los procesos sociales en los que trabajan y actúan, mediante el análisis crítico de los mismos, con fundamento en las diversas corrientes de pensamiento de las ciencias sociales.



02

Comprende el carácter de las condiciones de vida y de trabajo de diferentes sectores de población.



03

Conoce y maneja conceptual, técnica y procedimentalmente las áreas específicas del ejercicio profesional con sentido ético y político.



04

Conoce los debates contemporáneos del trabajo social y sus desarrollos teóricos y operativos.



05

Posibilidad de realizar doble programa en la Facultad de Ciencias Sociales y Humanas y en la Facultad de Estudios del Patrimonio Cultural.



06

Salidas de campo donde se dan a conocer diferentes escenarios de desempeño profesional. Organización de actividades y espacio profesionales complementarios.



07

Participación en grupos de estudio con formación en diálogo intercultural y pluralista



Plan de estudio

1^{er}
semestre

ASIGNATURAS	Créditos
Empirismo, positivismo y enfoque empírico analítico en ciencias sociales y humanas	2
Civilizaciones, culturas y saberes	2
Del saber griego a la ciencia moderna	2
Historia de Colombia	2
Empirismo y positivismo en trabajo social	3
Orígenes e historia crítica del trabajo social	3
Pensamiento crítico y argumentación I	2
Idioma I	2
Total semestre	18

2^{do}
semestre

Enfoques estructuralistas en ciencias sociales y humanas	2
Contextos y coyunturas en dinámicas sociales	2
Género, cultura y sociedad	2
Lingüística	2
Enfoques estructuralistas en trabajo social	3
Cuestión social y derechos humanos	2
Introducción a la economía	2
Idioma II	2
Total semestre	17

3^{er}
semestre

Materialismo histórico y dialéctico en ciencias sociales y humanas	2
Doctrinas económicas	2
Globalización, Estado y Nación	2
Materialismo histórico y dialéctico en trabajo social	3
Fundamentos de política pública	2
Instituciones políticas	2
Fundamentos de matemáticas	2
Idioma III	2
Total semestre	17

4^{to}
semestre

Complejidad y nuevos paradigmas en ciencias sociales y humanas	2
Geografía y medio ambiente en Colombia	2
Técnicas de investigación I	2
Complejidad y nuevos paradigmas en trabajo social	3
Gestión e instrumentos de política pública	2
Fundamentos de estadística y programación	2
Idioma IV	2
Electiva I	2
Total semestre	17
Total ciclo básico	69

5^{to}
semestre

Problemas de método e introducción a la investigación social	3
Pensamiento epistémico desde el Sur (Optativa)	2
Técnicas de investigación II	2
Democracia y análisis de contexto	2
Comunidad y participación política	2
Técnicas para procesos sociales con comunidades	2
Práctica en comunidad y participación política (Optativa)	4
Total semestre	17

6^{to}
semestre

Laboratorio investigación I: Formulación de proyecto (Optativa)	3
Fundamentos y metodologías espacio temporales de investigación	2
Legislación en infancia, juventud y familia	2
Trabajo social y teorías de familia	2
Técnicas para procesos sociales con familias	2
Práctica en familia, infancia y juventud (Optativa)	4
Electiva II	2
Total semestre	17

7^{mo}
semestre

Laboratorio investigación II: Trabajo de Campo (Optativa)	3
Tecnologías, cogniciones e interacción social (Optativa)	2
Contexto situacional de la salud en Colombia	2
Trabajo social y teorías de la salud	2
Técnicas para procesos sociales en salud	2
Práctica en prevención y atención en salud (Optativa)	4
Electiva III	2
Total semestre	17

8^{vo}
semestre

Laboratorio investigación III: Sistematización y análisis de la información (Optativa)	3
Seguridad social y salud en el trabajo	2
Trabajo social laboral y mundo del trabajo	2
Técnicas de gestión social en organizaciones laborales	2
Práctica en laboral y mundo del trabajo (Optativa)	4
Electiva IV	2
Electiva V	2
Total semestre	17

9^{no}
semestre

Laboratorio investigación IV: Informe final de investigación (Optativa)	4
Seminario de actualización para el ejercicio profesional (Optativa)	2
Trabajo social contemporáneo	2
Prácticas y pasantías en trabajo social (Optativa)	8
Total semestre	16
Total ciclo avanzado	84
Totales	153

ESTUDIAR EN EL EXTERNADO SÍ ES POSIBLE

PREGUNTA POR NUESTRAS BECAS, DESCUENTOS,
ESTÍMULOS ACADÉMICOS Y DEPORTIVOS

- Media Beca para el primer semestre a los dos mejores procesos de admisión por facultad.
- Educación Estrella
- Becas crédito a la excelencia académica Fundación Bolívar Davivienda y Universidad Externado de Colombia.
- Matrículas de honor
- Estímulos deportivos
- Descuentos a la comunidad externadista

▶ ALTERNATIVAS DE FINANCIACIÓN

La Universidad tiene convenio con
las siguientes entidades financieras:

<https://www.uexternado.edu.co/alternativas-de-financiacion/>

ICETEX www.icetex.gov.co

Tels.: 333 6025656 - 018000 916821

FINCOMERCIO www.fincomercio.com

Tels.: 3017721592 - 3175739465

EDUCACIÓN ESTRELLA www.educacionestrella.com

SUFI-BANCOLOMBIA <https://sufi.grupobancolombia.com/sufi>

Tel.: 3118001748

DAVIVIENDA www.davivienda.com

Tels.: 3204880432-3132338273-3204880447-3115153244



CONOCE NUESTRO
PROCESO DE
INSCRIPCIÓN



Universidad
Externado
de Colombia

**FACULTAD DE CIENCIAS SOCIALES Y HUMANAS
ANTROPOLOGÍA, FILOSOFÍA, GEOGRAFÍA, HISTORIA,
PSICOLOGÍA, SOCIOLOGÍA Y TRABAJO SOCIAL.**

PBX 341 9900, 342 0288

Extensiones 1502, 1503, 1504 y 1515.

trabajosocial@uexternado.edu.co

faccsh@uexternado.edu.co

CENTRO DE INFORMACIÓN Y SOLUCIONES EXTERNADISTA (CISE)

Carrera 5.ª este n.º 12B-54, Edificio H, piso 1,

exts. 4301 a la 4309

informacion@uexternado.edu.co



WhatsApp 317 755 7570

www.uexternado.edu.co