

Geografía

SNIES 19380.
Resol. MEN 002587 - 21/02/2023
por 7 años



MODALIDAD
PRESENCIAL



DURACIÓN
9 SEMESTRES



CIUDAD
BOGOTÁ



CONOCE
MÁS AQUÍ

1.

Perfil de ingreso

- Tienes espíritu viajero y explorador. Te interesa interactuar con la naturaleza y convivir de manera armónica y sostenible con el medio ambiente.
- Te interesa conocer diferentes culturas y te motiva convivir con diferentes grupos sociales, conocer sus problemáticas y construir colectivamente alternativas para la resolución de conflictos socioambientales de sus territorios.

- Te mueven las problemáticas ambientales como el cambio climático, el desabastecimiento hídrico, la deforestación, la contaminación del agua y el aire, y la extinción de especies, entre otras.
- Te interesa comprender las problemáticas sociales como la desigualdad, el hambre, el desempleo, la violencia y su relación con las dinámicas ambientales.
- Te interesan las nuevas tecnologías relacionadas con las ciencias de datos y la geolocalización.
- Te gustan las ciencias de la tierra como la geología, climatología, suelos y oceanografía y comprender sus dinámicas en los territorios.



2.

El profesional
en geografía es:



- Competente en comprender las dinámicas ambientales y sociales de los territorios, las acompañan, las intervienen y las transforman.
- Una persona con la capacidad de describir, analizar, comprender y actuar frente a los fenómenos ambientales y sociales, por ejemplo: el cambio climático y sus efectos sobre la economía, el crecimiento urbano y la contaminación, las transformaciones rurales y de los paisajes. Para esto, trabaja directamente en el territorio, haciendo trabajo de campo para recolectar información de los ecosistemas, de la cultura y la economía en los diversos territorios, y hace uso efectivo de las herramientas tecnológicas para el análisis de datos espaciales (imágenes aéreas y satelitales, GPS).



Orientador y constructor de planes de desarrollo municipal y regional.



Analistas territoriales y gestores de proyectos de desarrollo territorial.



Experto en el análisis espacial de los procesos sociales y naturales.



Crítico y analista geopolítico de conflictos territoriales.



Director de centros de investigación en su campo, interventores de proyectos que vinculen la relación sociedad-naturaleza.



Analista y consultor de localización de proyectos de desarrollo y su impacto territorial.



Gestor de proyectos y programas de ordenamiento territorial y ambiental.



Evaluador de impactos territoriales y ambientales.



Investigador en problemas territoriales y ambientales.



Asesor y consultor en asuntos relacionados con desastres naturales y antrópicos; y en cuestiones de ordenamiento territorial y problemas espaciales de desarrollo urbano y regional.



Formador y docente en temas territoriales; y promotores de procesos sociales y comunitarios para el desarrollo territorial.



Organizador, estructurador y analista de información espacial y sistemas de información geográfica.

4. Egresados destacados



Los geógrafos y geógrafas: Trabajamos directamente en el territorio, en campo, conociendo, comprendiendo y evaluando los diversos territorios y sus dinámicas ambientales y/o sociales.

Generamos y analizamos información geográfica a través de herramientas tecnológicas como fotografías aéreas de drones y/o imágenes satelitales, GPS y aplicaciones. Aportamos con nuestro conocimiento para el desarrollo local sostenible y/o sustentable de los territorios.

Tomamos decisiones para el desarrollo, la planificación y el ordenamiento de los territorios desde la generación de políticas públicas.

6.

¿Por qué estudiar geografía en el Externado?

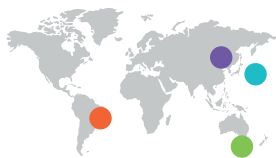

Soy turista, soy viajero(a),
soy geógrafo(a).

01

Trabajo de campo regional integrado:

Semestralmente el programa de geografía realiza una salida de campo en la que se recorre una región del país con el fin de fortalecer lo aprendido en el aula.



02

Prácticas territoriales:

El programa de geografía le apuesta a la transformación del país, por lo tanto, vincula a sus estudiantes a prácticas territoriales que se realizan en alcaldías, comunidades, empresas u ONG.



03

Alianzas o redes académicas:

Los y las geógrafos (as) del Externado estamos vinculados(as) a diferentes redes académicas de Latinoamérica, Europa y Estados Unidos.



04

Sistemas de Información Geográfica:

Generamos y analizamos información geográfica en nuestro Laboratorio de Análisis Espacial -LINAÉ-.



05

Investigación:

El programa de geografía promueve la investigación y el análisis de problemáticas ambientales y sociales bajo un enfoque crítico y propositivo.



06

Doble programa:

Los y las estudiantes tienen la posibilidad de realizar doble programa dentro de la Facultad de Ciencias Sociales y Humanas.



07

Interdisciplinariedad:

Contamos con el Observatorio de Desigualdades Regionales y Construcción de Paz el cual permite que los y las estudiantes interactúen con otras facultades de la Universidad.



08

Intercambios e internacionalización:

Los estudiantes tienen la posibilidad de movilización en el país y en el exterior, en las diferentes facultades de geografía.



Plan de estudio

1^{er}
semestre

ASIGNATURAS	Créditos
Empirismo, positivismo y enfoque empírico analítico en ciencias sociales y humanas	2
Civilizaciones, culturas y saberes	2
Del saber griego a la ciencia moderna	2
Cartografía básica	2
Empirismo y positivismo en geografía	3
Orígenes e historia crítica de la geografía	3
Pensamiento crítico y argumentación I	2
Idioma I	2
Total semestre	18
Enfoques estructuralistas en ciencias sociales y humanas	2
Contextos y coyunturas en dinámicas sociales	2
Geografía y medio ambiente en Colombia	2
Lingüística	2
Enfoques estructuralistas en geografía	3
Sistemas de información geográfica	2
Fundamentos de matemáticas	2
Idioma II	2
Total semestre	17
Materialismo histórico y dialéctico en ciencias sociales y humanas	2
Introducción a la economía	2
Globalización, Estado y Nación	2
Materialismo histórico y dialéctico en geografía	3
Geografía física I: Climatología e hidrología	2
Instituciones políticas	2
Fundamentos de estadística y programación	2
Idioma III	2
Total semestre	17

2^{do}
semestre

3^{er}
semestre

4^{to}
semestre

Complejidad y nuevos paradigmas en ciencias sociales y humanas	2
Historias de Colombia	2
Técnicas de investigación I	2
Complejidad y nuevos paradigmas en geografía	3
Teledetección	2
Geografía física II: Geología y geomorfología	2
Doctrinas económicas	2
Idioma IV	2
Total semestre	17
Total ciclo básico	69

5^{to}
semestre

Problemas de método e introducción a la investigación social	3
Pensamiento epistémico desde el Sur (Optativa)	2
Técnicas de investigación II	2
Biogeografía y fundamentos de ecología	2
Técnicas especiales de investigación I: Análisis geográfico de riesgos socio ambientales	2
Cartografía y geografía histórica de Colombia	2
Trabajo de campo I: Medio biofísico y análisis espacial	2
Electiva I	2
Total semestre	17

6^{to}
semestre

Laboratorio investigación I: Formulación de proyecto (Optativa)	3
Fundamentos y metodologías espacio temporales de investigación	2
Geopolítica y geografía política	2
Geografía económica	2
Geografía y derecho	2
Técnicas especiales de investigación II: Demografía y geoestadística	2
Trabajo de campo II: Geografía económica y ecología política	2
Electiva II	2
Total semestre	17

7^{mo}
semestre

Laboratorio investigación II: Trabajo de campo (Optativa)	3
Tecnologías, cogniciones e interacción social (Optativa)	2
Género, cultura y sociedad	2
Geografía cultural	2
Edafología y agroecología	2
Técnicas especiales de investigación III: Análisis geográfico de conflictos socio ambientales	2
Trabajo de campo III: Geografía histórica, política y cultural	2
Electiva III	2
Total semestre	17

8^{vo}
semestre

Laboratorio investigación III: Sistematización y análisis de la información (Optativa)	3
Geografía urbana	2
Geografía rural	2
Ecología política	2
Geografía de la población y planificación territorial	2
Trabajo de campo IV: Procesos regionales y urbano-rurales	2
Electiva IV	2
Electiva V	2
Total semestre	17

9^{no}
semestre

Laboratorio investigación IV: Informe final de investigación (Optativa)	4
Seminario de actualización para el ejercicio profesional (Optativa)	2
Ordenamiento territorial, desarrollo y medio ambiente	2
Prácticas y pasantías geografía (Optativa)	8
Total semestre	16
Total ciclo avanzado	84
Totales	153

ESTUDIAR EN EL EXTERNADO SÍ ES POSIBLE

PREGUNTA POR NUESTRAS BECAS, DESCUENTOS,
ESTÍMULOS ACADÉMICOS Y DEPORTIVOS

- Media Beca para el primer semestre a los dos mejores procesos de admisión por facultad.
- Educación Estrella
- Becas crédito a la excelencia académica Fundación Bolívar Davivienda y Universidad Externado de Colombia.
- Matrículas de honor
- Estímulos deportivos
- Descuentos a la comunidad externadista

▶ ALTERNATIVAS DE FINANCIACIÓN

La Universidad tiene convenio con
las siguientes entidades financieras:

<https://www.uexternado.edu.co/alternativas-de-financiacion/>

ICETEX www.icetex.gov.co

Tels.: 333 6025656 - 018000 916821

FINCOMERCIO www.fincomercio.com

Tels.: 3017721592 - 3175739465

EDUCACIÓN ESTRELLA www.educacionestrella.com

SUFI-BANCOLOMBIA <https://sufi.grupobancolombia.com/sufi>

Tel.: 3118001748

DAVIVIENDA www.davivienda.com

Tels.: 3204880432-3132338273-3204880447-3115153244



CONOCE NUESTRO
PROCESO DE
INSCRIPCIÓN

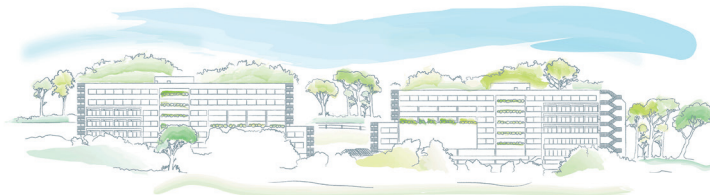

Universidad
Externado
de Colombia

**FACULTAD DE CIENCIAS SOCIALES Y HUMANAS
ANTROPOLOGÍA, FILOSOFÍA, GEOGRAFÍA, HISTORIA,
PSICOLOGÍA, SOCIOLOGÍA Y TRABAJO SOCIAL.**

PBX 341 9900, 342 0288

Extensiones 1502, 1503, 1504 y 1517.

geografia@uexternado.edu.co

faccsh@uexternado.edu.co

CENTRO DE INFORMACIÓN Y SOLUCIONES EXTERNADISTA (CISE)

Carrera 5.ª este n.º12B-54, Edificio H, piso 1,

exts. 4301 a la 4309

informacion@uexternado.edu.co



WhatsApp 317 755 7570

www.uexternado.edu.co