

Sociología

SNIES 11737. Resol. MEN 018722
del 6 de octubre de 2023.
Por 7 años

20
años
de la
Facultad

MODALIDAD
PRESENCIAL



DURACIÓN
9 SEMESTRES



CIUDAD
BOGOTÁ



CONOCE
MÁS AQUÍ



1.

El profesional en sociología es:

El sociólogo egresado del Externado de Colombia se caracteriza por:

- Su perspectiva crítica y creativa, y capacidad para dialogar e integrar conocimientos básicos de otras disciplinas de las ciencias sociales, las humanidades, otras ciencias y otras formas de conocimiento y otras ciencias sin perder de vista la especificidad de su propio quehacer.
- Su conciencia social crítica, con sentido de pertenencia a una sociedad muy compleja cultural y políticamente.
- Su respeto por la pluralidad y la diversidad social, económica y cultural del país como requisito básico para la comprensión de la complejidad de la sociedad.
- Su formación conceptual y el entrenamiento técnico para desarrollar proyectos de investigación interdisciplinaria y proyectos de acción en equipo con profesionales de otras disciplinas.

- Su sentido de tolerancia, de respeto, imaginación y curiosidad por el pasado, la comprensión de las diferencias, el compromiso con la verdad, y una actitud honesta y crítica frente a los acontecimientos.
- Su orientación ética hacia la defensa de la diversidad y el sentido de lo público.

2.

Perfil de ingreso



Los y las aspirantes al programa de sociología deben mostrar:

- Disposición a la indagación y apertura frente a las distintas opciones disciplinares e interdisciplinares.
- Destreza en el manejo del lenguaje.
- Capacidad para analizar la realidad desde una perspectiva crítica.
- Disposición para trabajar en equipo y dialogar con las posiciones y perspectivas del otro.

Destinos laborales

3.

Nuestros profesionales en sociología se pueden desempeñar como:



En instituciones públicas de carácter local, regional y nacional (alcaldías, gobernaciones, ministerios), en organizaciones no gubernamentales (ONG) y gremiales nacionales e internacionales, instituciones de educación básica y superior, en centros de investigación, en empresas consultoras y en organismos de cooperación internacional.

4.

Egresados/as destacado/as



Varios egresados(as) de sociología hacen parte del grupo creador del Equipo Colombiano de Investigación en Conflicto y Paz (ECICP). Otros egresados del programa han trabajado en diferentes instituciones estatales como el Ministerio del Interior, el Ministerio de Cultura y la Agencia Nacional de Tierras, así como en centros de investigación reconocidos a nivel nacional, como el Centro de Investigación en Educación Popular (CINEP). También han participado en los grupos de trabajo del Consejo Latinoamericano de Ciencias Sociales (CLACSO) y en el comité editorial de la *Revista Nacional de Sociología*. Asimismo, han trabajado como coordinadores de proyectos sociales en instituciones privadas como Fundación Bavaria S.A., Fundación Selección Colombia y NETDATA INNOVATION CENTER.

Acreditación:

Resolución 018722 del 6 de octubre de 2023. Por 4 años

5. ¿Por qué estudiar sociología en el Externado?

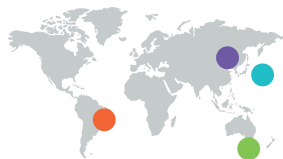

Diferenciales:

Profesionales con pensamiento crítico, postura ética y miradas complejas frente a los nuevos retos de la sociedad.

01

Aporta una formación para la apertura interdisciplinaria, lo que facilita el trabajo en equipos interprofesionales.



02

Dispone de competencias propias del campo de las ciencias sociales y humanas, así como de las ciencias de la salud y de la vida.



03

Integra una visión crítica y socialmente responsable sobre los fenómenos humanos en un horizonte teórico y ético-político.



04

Destaca la importancia de la investigación, a fin de aportar conocimiento social y localmente pertinente, que facilite la autonomía y adaptación de grupos e individuos.



05

Posibilidad de acceder a salidas de campo para el reconocimiento de problemáticas sociales del país.



06

Posibilidad de hacer doble carrera con otros programas de la Universidad (antropología, historia, filosofía, psicología, geografía y trabajo social).



Plan de estudio

1^{er}
semestre

ASIGNATURAS	Créditos
Empirismo, positivismo y enfoque empírico analítico en ciencias sociales y humanas	2
Civilizaciones, culturas y saberes	2
Del saber griego a la ciencia moderna	2
Historia de Colombia	2
Empirismo y positivismo en sociología	3
Orígenes e historia crítica de la sociología	3
Pensamiento crítico y argumentación I	2
Idioma I	2
Total semestre	18

2^{do}
semestre

Enfoques estructuralistas en ciencias sociales y humanas	2
Contextos y coyunturas en dinámicas sociales	2
Género, cultura y sociedad	2
Lingüística	2
Enfoques estructuralistas en sociología	3
Teorías sociológicas clásicas I: Sociologías del consenso	2
Introducción a la economía	2
Idioma II	2
Total semestre	17

3^{er}
semestre

Materialismo histórico y dialéctico en ciencias sociales y humanas	2
Doctrinas económicas	2
Globalización, Estado y Nación	2
Materialismo histórico y dialéctico en sociología	3
Demografía y estudios de población	2
Instituciones políticas	2
Fundamentos de matemáticas	2
Idioma III	2
Total semestre	17

4^{to}
semestre

Complejidad y nuevos paradigmas en ciencias sociales y humanas	2
Geografía y medio ambiente en Colombia	2
Técnicas de investigación I	2
Complejidad y nuevos paradigmas en sociología	3
Debates del pensamiento social I	2
Problemas sociales y teorías contemporáneas I	2
Idioma IV	2
Fundamentos de estadística y programación	2
Total semestre	17
Total ciclo básico	69

5^{to}
semestre

Problemas de Método entre las disciplinas e Introducción a la Investigación Social	2
Pensamiento epistémico desde el Sur (Optativa)	2
Técnicas de investigación II	2
Sentidos, procesos y problematización en la investigación social	3
Sociología Clásica II: Sociologías del Conflicto	2
Historia de las transformaciones sociales y económicas	2
Software para la Investigación I: Medición Social I	2
Técnicas Especiales I: Asociadas a la Formulación y Diseño de Proyectos	2
Total semestre	17

6^{to}
semestre

Laboratorio investigación I: Formulación de proyecto (Optativa)	3
Fundamentos y metodologías espacio temporales de investigación	2
Debate del Pensamiento Social colombiano II	2
Software para la Investigación II: Análisis Espacial	2
Técnicas Especiales II: Asociadas a la Obtención de Información	2
Sociología especial I (Optativa)	2
Electiva I	2
Electiva II	2
Total semestre	17

7^{mo}
semestre

Laboratorio investigación II: Trabajo de campo (Optativa)	3
Tecnologías, cogniciones e interacción social (Optativa)	2
Práctica (Optativa)	2
Problemas sociales y teorías contemporáneas II	2
Sociología especial II (Optativa)	2
Software para la Investigación III: Procesos Humanos	2
Técnicas Especiales III: Asociadas a la Sistematización y Análisis de la Información	2
Electiva III	2
Total semestre	17

8^{vo}
semestre

Laboratorio investigación III: Sistematización y análisis de la información (Optativa)	3
Técnicas Especiales IV: Escritura y Presentación de Resultados	2
Software para la Investigación IV: Medición Social II	2
Problemas sociales y teorías contemporáneas III	2
Sociología especial III (Optativa)	2
Debates de pensamiento social III	2
Electiva IV	2
Electiva V	2
Total semestre	17

9^{no}
semestre

Laboratorio investigación IV: Informe final de investigación (Optativa)	4
Seminario de actualización para el ejercicio profesional (Optativa)	2
Seminario disciplinar avanzado	2
Prácticas y pasantías en sociología (Optativa)	8
Total semestre	16
Total ciclo avanzado	84
Totales	153

ESTUDIAR EN EL EXTERNADO SÍ ES POSIBLE

PREGUNTA POR NUESTRAS BECAS, DESCUENTOS,
ESTÍMULOS ACADÉMICOS Y DEPORTIVOS

- Media Beca para el primer semestre a los dos mejores procesos de admisión por facultad.
- Educación Estrella
- Becas crédito a la excelencia académica Fundación Bolívar Davivienda y Universidad Externado de Colombia.
- Matrículas de honor
- Estímulos deportivos
- Descuentos a la comunidad externadista

▶ ALTERNATIVAS DE FINANCIACIÓN

La Universidad tiene convenio con
las siguientes entidades financieras:

<https://www.uexternado.edu.co/alternativas-de-financiacion/>

ICETEX www.icetex.gov.co

Tels.: 333 6025656 - 018000 916821

FINCOMERCIO www.fincomercio.com

Tels.: 3017721592 - 3175739465

EDUCACIÓN ESTRELLA www.educacionestrella.com

SUFI-BANCOLOMBIA <https://sufi.grupobancolombia.com/sufi>

Tel.: 3118001748

DAVIVIENDA www.davivienda.com

Tels.: 3204880432-3132338273-3204880447-3115153244



CONOCE NUESTRO
PROCESO DE
INSCRIPCIÓN

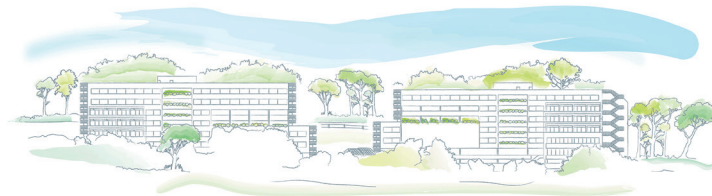

Universidad
Externado
de Colombia

**FACULTAD DE CIENCIAS SOCIALES Y HUMANAS
ANTROPOLOGÍA, FILOSOFÍA, GEOGRAFÍA, HISTORIA,
PSICOLOGÍA, SOCIOLOGÍA Y TRABAJO SOCIAL**

PBX 341 9900, 342 0288

Extensión: 1515

faccsh@uexternado.edu.co

Laura Escobar

laura.escobar@uexternado.edu.co

CENTRO DE INFORMACIÓN Y SOLUCIONES EXTERNADISTA (CISE)

Carrera 5.ª este n.º 12B-54, Edificio H, piso 1,
exts. 4301 a la 4309

informacion@uexternado.edu.co



WhatsApp 310 348 8283

www.uexternado.edu.co